Schweizerische Eidgenossenschaft
Confédération suisse
Confederazione Svizzera
Confederaziun svizra

Schiessanzeige

Oktober 2023

Sustenpass

Es werden folgende Schiessübungen mit Kampfmunition durchgeführt ID : **1305.090**

Tage/Daten	Zeiten	Gefährdete Räume	Truppen
Mo 02.10.23	**13:00 - 23:00**	**A**	Ih RS 43 / Inf Ustü Kp 12/3
Di 03.10.23	**08:00 - 23:00**	**A, B**	Ih RS 43 / Inf Ustü Kp 12/3
Mi 04.10.23	**05:00 - 23:00**	**A, B**	Ih RS 43 / Inf Ustü Kp 12/3
Do 05.10.23	**08:00 - 18:00**	**A, B**	Ih RS 43 / KSK
Fr 06.10.23	**08:00 - 17:00**	**A, B**	Ih RS 43 / KSK
Mo 09.10.23	**08:00 - 22:00**	**A, B**	Ih RS 43 / Inf Ustü Kp 12/3
Di 10.10.23	**08:00 - 22:00**	**A, B**	Ih RS 43 / Inf Ustü Kp 12/3
Mi 11.10.23	**05:00 - 23:00**	**A**	Ih RS 43 / Inf Ustü Kp 12/3
Do 12.10.23	**05:00 - 23:00**	**A**	Inf Ustü Kp 12/3

LK 1:50'000, Blatt 255 Sustenpass

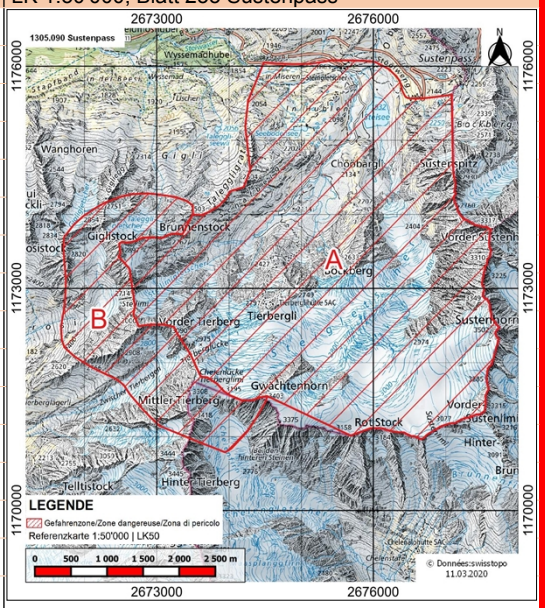

A **Steinsee-Umpol Inf/Mw**
B **Sustenpass Mw Wirm**

Besonderes **Strassen und Wanderwege können zeitweise gesperrt sein**; es muss mit Wartezeiten gerechnet werden.
Maximale Scheitelhöhe der Bogenschiesswaffen (Art, Mö): 5000 m.ü.M
Eingesetzte Waffen: Infanterie, Mörser, Sprengmittel
Eingesetzte Waffen: Sturmgewehre, Pistolen, Kleinkaliberwaffen

WARNUNG

- Das Betreten des gefährdeten Gebietes ist lebensgefährlich und daher verboten. Den Weisungen der Absperrposten ist Folge zu leisten.
- Während des Schiessens werden an gut sichtbaren Stellen am Rand des gefährdeten Gebietes sowie in den Waffenstellungen rot/weisse Fahnen, rot/weisse Ballons oder (bei Nacht) 3 rote Lampen in Dreiecksform aufgezogen oder aufgestellt.

Blindgänger

1. Nie berühren
Jegliches Berühren oder Einsammeln von Geschossen oder Munitionsteilen ist verboten. Explosive Munitionsrückstände können auch nach Jahren noch explodieren und stellen eine Gefahr dar.

2. Markieren
Wer ein Geschoss oder Munitionsteile findet, hat den Fundort gut sichtbar zu markieren.
Nach Möglichkeit ist der Bereich um den Blindgänger abzusperren und Unbeteiligte sind fernzuhalten.

3. Melden
Verdächtige Funde können jederzeit gemeldet werden über die Nummer 117 (Polizei), die Nummer 058 481 44 44 (Blindgängermeldezentrale) oder über die Blindgänger-App, welche mit dem Suchbegriff «Blindgänger» gratis heruntergeladen werden kann.

- Die strafrechtliche Ahndung nach Art. 225 oder anderen Bestimmungen des Schweizerischen Strafgesetzbuches bleibt vorbehalten.
- Allfällige Schadensmeldungen Dritter inklusive Drittpersonenschädigungen sind umgehend dem Schadenzentrum VBS, Maulbeerstrasse 9, 3008 Bern zu melden. Hotline 0800 11 33 44 oder schriftlich mit dem Formular «Schadenanzeige 33.001», erhältlich unter www.schadenzentrumvbs.ch
- Für Schäden, die aus Nichtbefolgen der Weisungen der Absperrorgane und der Schiessanzeigen entstehen können, wird jede Haftung abgelehnt.

Information

Verantwortlich Schiessplatz: **+41 79 359 98 14**
Verantwortlich Publikation: **+41 58 465 87 93**
Ausgabe vom 18.09.2023
Kdo Verantw: Koord Absch 13, Kaserne, 3000 Bern 22

Internet Link
http://www.armee.ch/schiessanzeigen/1305.090