Schweizerische Eidgenossenschaft
Confédération suisse
Confederazione Svizzera
Confederaziun svizra

Schiessanzeige

Kalenderwochen 05-07/2025

Dammastock

Es werden folgende Schiessübungen mit Kampfmunition durchgeführt ID : **3104.010**

Tage/Daten	Zeiten	Gefährdete Räume
Mo 27.01.25	**09:00 - 17:00**	**A**
Di 28.01.25	**09:00 - 17:00**	**A**
Mi 29.01.25	**09:00 - 17:00**	**A**
Do 30.01.25	**09:00 - 17:00**	**A**
Fr 31.01.25	**09:00 - 17:00**	**A**
Mo 03.02.25	**09:00 - 17:00**	**A**
Di 04.02.25	**09:00 - 17:00**	**A**
Mi 05.02.25	**09:00 - 17:00**	**A**
Do 06.02.25	**09:00 - 17:00**	**A**
Fr 07.02.25	**09:00 - 17:00**	**A**
Mo 10.02.25	**09:00 - 17:00**	**A**
Di 11.02.25	**09:00 - 17:00**	**A**
Mi 12.02.25	**09:00 - 17:00**	**A**
Do 13.02.25	**09:00 - 17:00**	**A**
Fr 14.02.25	**09:00 - 17:00**	**A**

LK 1:25'000, Blatt 1210 Innertkirchen, 1211 Meiental, 1230 Guttannen, 1231 Urseren

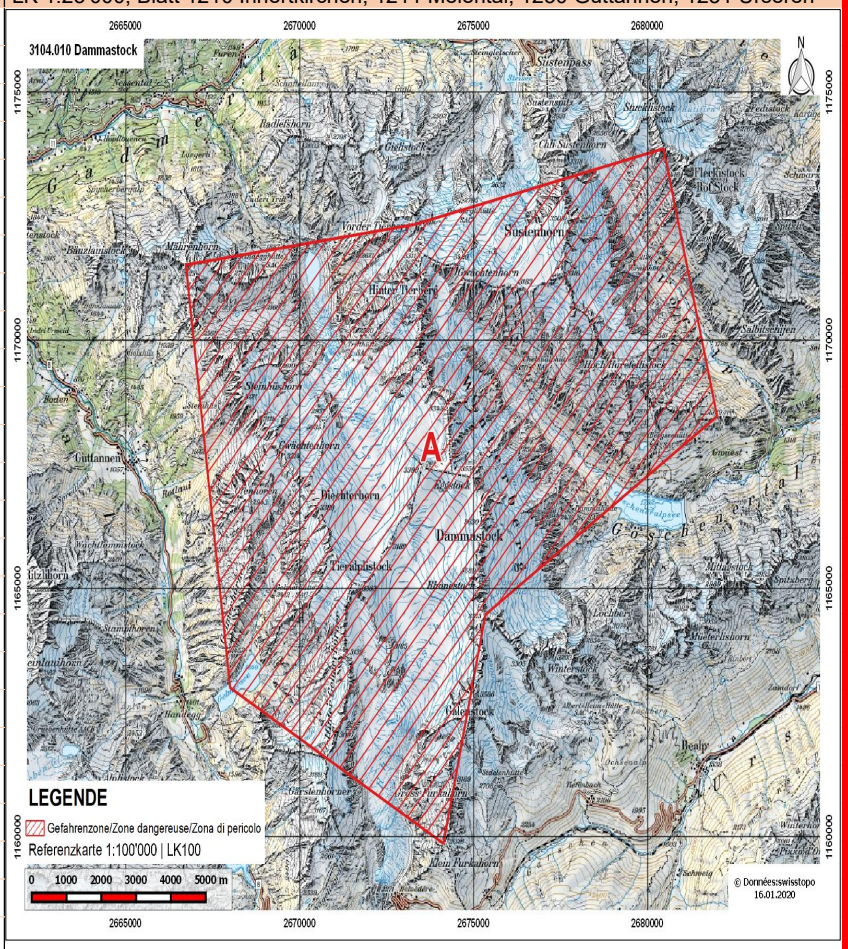

A **Dammastock (Spl Fl)**

Besonderes Das Schiessen wird jeweils von 12:00 - 13:00 unterbrochen.
Scheitelhöhe 6500 m.ü.M.
Bordkanonen der Kampfflugzeuge gegen Luftziele Flieger

WARNUNG

- Das Betreten des gefährdeten Gebietes ist lebensgefährlich und daher verboten. Den Weisungen der Absperrposten ist Folge zu leisten.
- Während des Schiessens werden an gut sichtbaren Stellen am Rand des gefährdeten Gebietes sowie in den Waffenstellungen rot/weisse Fahnen, rot/weisse Ballons oder (bei Nacht) 3 rote Lampen in Dreiecksform aufgezogen oder aufgestellt.

Blindgänger

1. Nie berühren
Jegliches Berühren oder Einsammeln von Geschossen oder Munitionsteilen ist verboten. Explosive Munitionsrückstände können auch nach Jahren noch explodieren und stellen eine Gefahr dar.

2. Markieren
Wer ein Geschoss oder Munitionsteile findet, hat den Fundort gut sichtbar zu markieren.
Nach Möglichkeit ist der Bereich um den Blindgänger abzusperren und Unbeteiligte sind fernzuhalten.

3. Melden
Verdächtige Funde können jederzeit gemeldet werden über die Nummer 117 (Polizei), die Nummer 058 481 44 44 (Blindgängermeldezentrale) oder über die Blindgänger-App, welche mit dem Suchbegriff «Blindgänger» gratis heruntergeladen werden kann.

- Die strafrechtliche Ahndung nach Art. 225 oder anderen Bestimmungen des Schweizerischen Strafgesetzbuches bleibt vorbehalten.
- Allfällige Schadensmeldungen Dritter inklusive Drittpersonenschädigungen sind umgehend dem Schadenzentrum VBS, Maulbeerstrasse 9, 3008 Bern zu melden. Hotline 0800 11 33 44 oder schriftlich mit dem Formular «Schadenanzeige 33.001», erhältlich unter www.schadenzentrumvbs.ch
- Für Schäden, die aus Nichtbefolgen der Weisungen der Absperrorgane und der Schiessanzeigen entstehen können, wird jede Haftung abgelehnt.

Information

Verantwortlich Schiessplatz: **079 730 33 05**
Verantwortlich Publikation: **+41 58 481 42 42**
Ausgabe vom 20.12.2024
Kdo Verantw: Koordinationsabschnitt 31

Internet Link
https://www.armee.ch/schiessanzeigen/3104.010